

**Marki stalowe : M-1 , M-2 , M-3
Blacha centrująca Bc-1**

skala 1:10

Blacha centrująca BC-1 szt.35

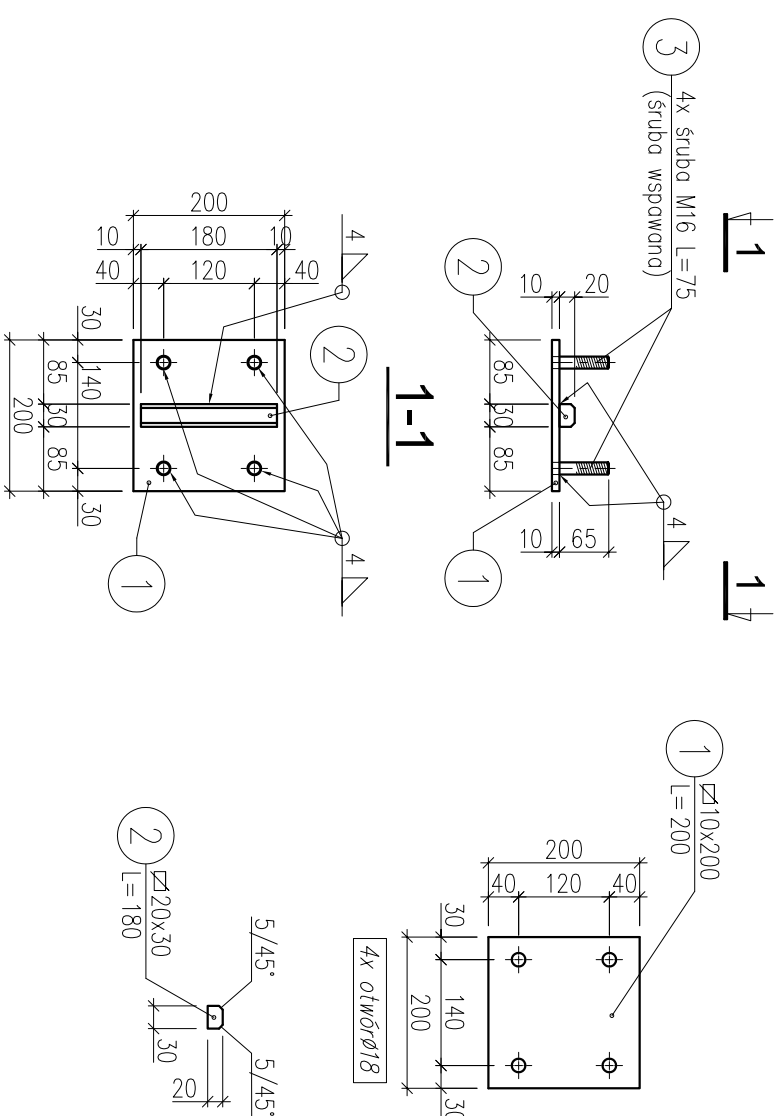

Marka M-1 szt.10

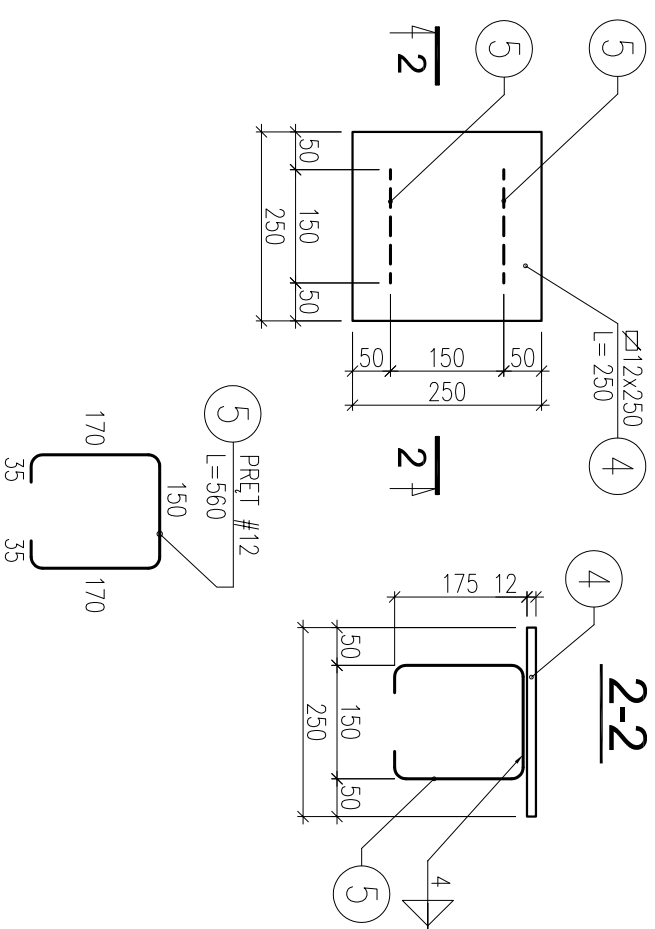

Marka M-2 szt.24

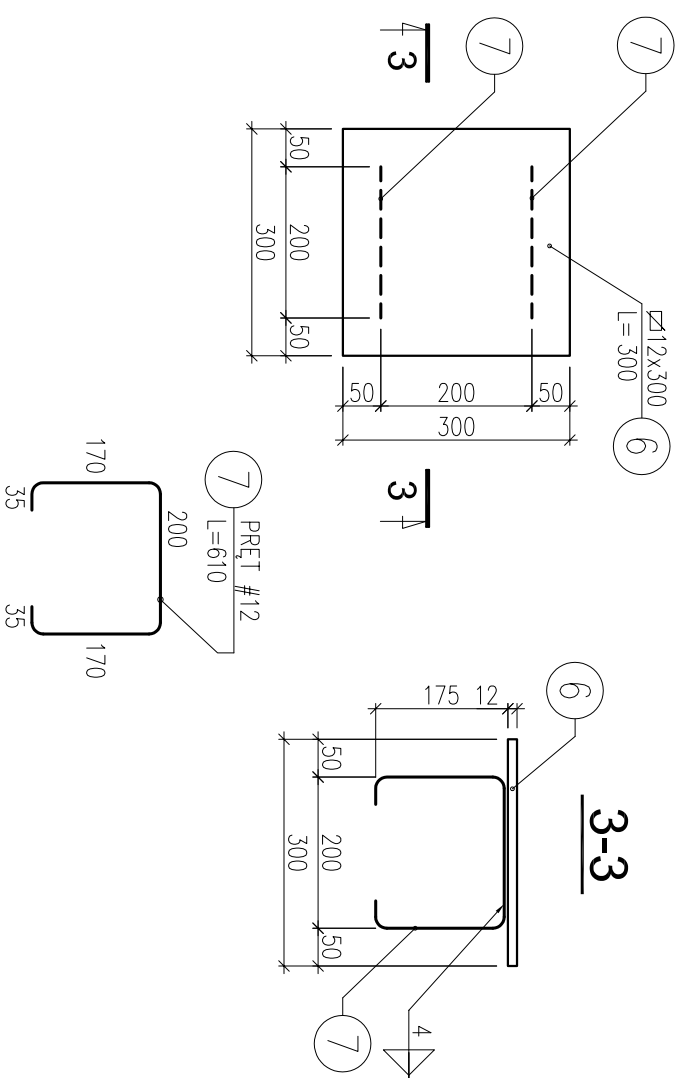

Marka M-3 szt.1

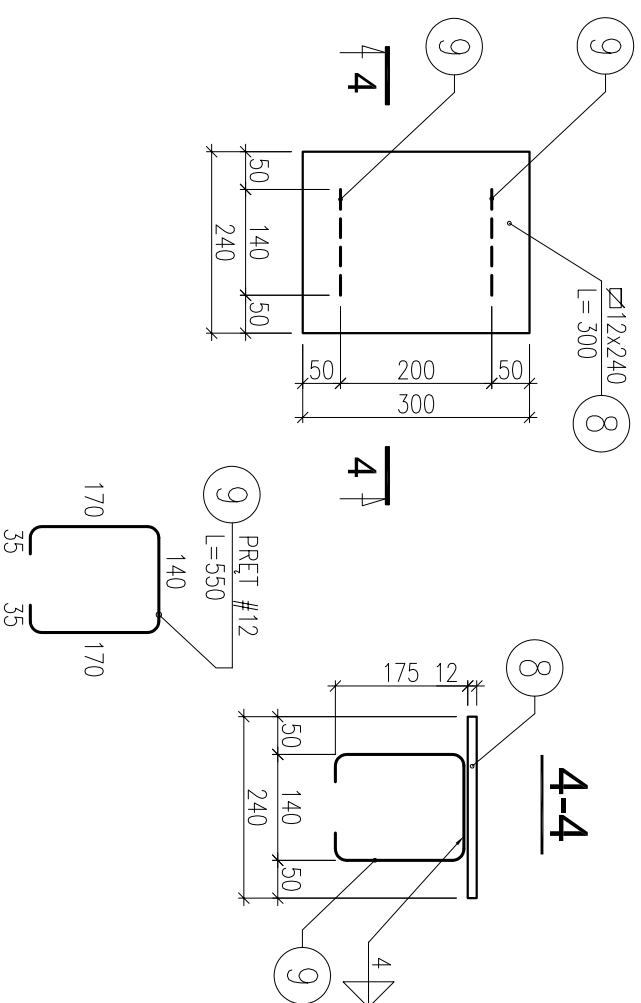

UWAGI:
1. Elementy zabezpieczyć

wg opisu technicznego

2. Usytuowanie marek na wieńcach pokazano na rys. nr 46 i 22

Wykaz stali nr 12
Stal kształtowa St3S
Elektrody EB 1.46

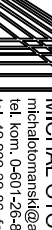
 <p>PROJEKTOWANIE ARCHITEKTONICZNE ARCHITEKT MICHAŁ OTOMANSKI</p>	<p>PROJEKTOWANIE ARCHITEKTONICZNE MICHAŁ OTOMANSKI michalotomanski@architekt.pl tel. kom. 0-601-26-83-86 tel. 42-209-32-86; fax. 42-209-32-87 93-347 Łódź, ul. Laszczyńskiej 20 / 17</p>			
	<p>PROJEKTANT: mgr inż. Henryk Kuźma upr. bud. nr 2151/76 OPRACOWAŁ: mgr inż. Robert Kasprzak</p>			
<p>SPRACOWAŁ: mgr inż. Tomasz Kuźma upr. bud. nr 10699/7WŁ</p>		<p>OPRACOWANIE: Projekt wykonawczy rozbudowy i przebudowy budynku kina-teatru wraz z przebudową sali widowiskowej oraz zagospodarowaniem terenu łączącego miejskie centrum informacyjne biblioteczne "Mediateka" z kinoteatrem "Wólkniarz" w Tomaszowie Mazowieckim przy ul. I. Mościckiego 6 Gmina miasto Tomaszów Mazowiecki ul. P.O.W. 10/16, 97-200 Tomaszów Mazowiecki</p>		
<p>TYTUŁ RYSUNKU: Marki stalowe : M-1, M-2, M-3 Biacha centrująca: Bc-1</p>		<p>INWESTOR:</p>		
<p>SKALA: 1:10</p>	<p>DATA: 06.2010</p>	<p>FAZA: PW</p>	<p>NR RYS.: 69</p>	